

Tezuka Monthly News!

No.305 Issue date:2022.2

ジロリアンの
外山です

テヅカ社員紹介

ニンニク入れますか? マシマシで!



テヅカニュースをご覧の皆様、こんにちは。新潟営業所の外山(とやま)と申します。

日頃より販売店の皆様、仕入先の皆様には大変お世話になっております。

私は新潟県の三条市出身で2019年2月に中途採用で入社しましたので、今月で丸3年が経過し、4年目に入りました。現在は内勤業務を担当しております。

他業界からの転職でしたので、不安はありましたが、個性豊かで頼りになる新潟営業所のメンバーにフォローしてもらいながら日々業務に邁進しております。

さて、私事になりますが、タイトルにある通り生粋のジロリアン(ラーメン二郎を崇拝している呼び名)です。

二郎とは低加水で「オーション」という強力粉で打たれたごわつきの強い麺にヤサイ、ニンニク、ブタ(チャーシュー)をのせたデカ盛りのラーメンです。

ラーメンは「小」で茹で前300g程度あり、一般的なラーメン屋さんの2倍近くの量があります。(ちなみに写真はラーメン大豚入り、麺増しアブラマシマシ)

また店舗によって様々なルール、トッピングがありますので、それを下調べし各地にある暖簾分け店舗に行くのも楽しみの一つです。

2019年2月入社
外山 貴大

2015年に新潟店がオープンし、初めて食べた時は『麺も固く、スープも油っぽくて正直2度目は無いな』と思いましたが、半年くらい経った後「なぜか無性に食べたくなる」ような不思議なラーメンです。

今では週に1回は二郎または二郎インスパイア系を食べており、所内のメンバーも私の度重なる布教活動の結果、ついに二郎の魔力にやられ、月1のペースで一緒に食べに行くようになりました。

ぜひ、近くにお越しの際は一緒に二郎に行きましょう。

最後になりますが、私もラーメン二郎のように、テヅカで個性を出しつつ、やみつきになるような魅力的な仕事ができるように頑張っていきたいと思っておりますので、今後ともよろしくお願ひ致します。

Sale!

ただいまセール中!

詳しくは
お問合せください

セール対象期間

株式会社 テヅカ

ISO9001

日本機械工具商社
認証取得第1号



お問合せ: 本社センタービル
〒143-0011 東京都大田区大森本町1-9-10
TEL 03-3766-6011 / FAX 03-3766-2658



メーカー名	内容	期間
マパール(株)	HTCハイトルクチャックお試しキャンペーン	数量限定
(株)アイゼン	ねじゲージリポートキャンペーン	21.10.01~22.10.31
(株)アイゼン	決算セール	22.02.01~22.04.30
(株)スーパーツール	SUPER WINTER CAMPAIGN	21.12.16~22.02.28
(株)ピカ・コーポレーション	手すりフルセットサービスキャンペーン	21.11.22~22.02.20
ダイジェット工業(株)	スプリングキャンペーン 2022エクストリームシリーズコース	22.02.01~22.04.28
ダイジェット工業(株)	スプリングキャンペーン 2022デジタルクーポンサービスコース	22.02.01~22.03.31
NTツール	コレットホルダ・ミーリングチャックキャンペーン	22.01.06~22.03.31
鈴木油脂工業(株)	SYK除菌・お掃除キャンペーン	21.11.01~22.03.31



MC6100シリーズ

DIAEDGE

三菱マテリアル株式会社

密着性と結晶配向制御技術を強化し、
安定性と耐摩耗性を
飛躍的にグレードアップさせました。

高速切削領域対応
MC6115

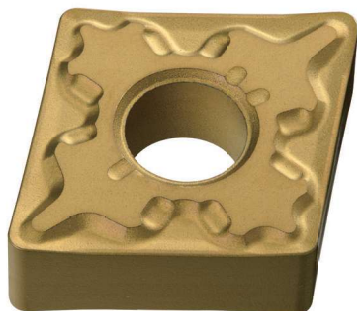

NEW

鋼旋削加工第一推奨
MC6125

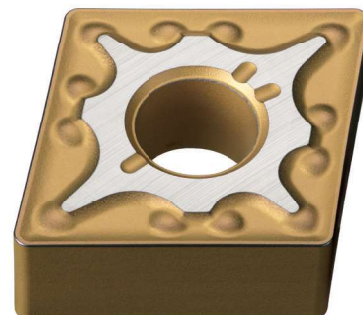

特長

"Super" ナノテクスチャーテクノロジー

従来のナノテクスチャーテクノロジーをさらに改良することで、業界最高レベルの結晶方位制御 Al_2O_3 を実現しました。より緻密かつ均一に結晶を成長させることにより、耐摩耗性が飛躍的に向上し、寿命改善につながります。

MC6100

従来品A

従来品B

従来品の約10倍!



イメージ画像

Al_2O_3 皮膜結晶粒内の同じ方位を示す結晶粒割合



従来技術

粒径と成長する方向が不均一

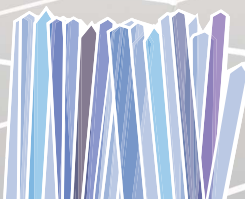

ナノテクスチャーテクノロジー

粒径がそろい、均一性が改善

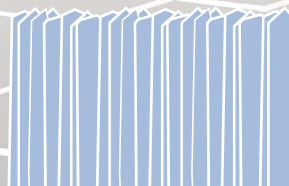

"Super"ナノテクスチャーテクノロジー

結晶が成長する方位の均一性改善

結晶成長
最適化



三菱マテリアル株式会社
営業本部 国内営業統括部
関東ブロック 東京営業所 所長補佐
菊池 英法

平素は弊社切削工具「DIAEDGE」製品の拡販にご尽力を賜り厚く御礼申し上げます。今回ご紹介したMC6100シリーズは、従来から持っていた技術を改良することにより、安定性と耐摩耗性を飛躍的に高めています。近年の高能率且つ安定性を求めるお客様ニーズの増加に合わせたご提案が可能です。何卒宜しくお願い致します。